

公立大学法人神戸市看護大学防火・防災管理規程施行細則の一部を改正する細則をここに公布する。

2024年12月24日

公立大学法人神戸市看護大学理事長 北 徹

公立大学法人神戸市看護大学細則第7号

公立大学法人神戸市看護大学防火・防災管理規程施行細則の一部を改正する細則

公立大学法人神戸市看護大学防火・防災管理規程施行細則(2019年4月1日細則第4号)の一部を次のように改正する。

| (改正前)   |          | (改正後)   |         |           |          |  |  |  |  |  |  |
|---|----------|---|---------|-----------|----------|--|--|--|--|--|--|
| 公立大学法人神戸市看護大学防火・<br>防災管理規程施行細則<br>(趣旨)<br>第1条 この細則は、公立大学法人神戸市<br>看護大学防火・防災管理規程(2019年4月<br>規程第41号。以下「規程」という。)の施<br>行に関し、必要な事項を定めるものとす<br>る。<br>(火元責任者の担当等)<br>第2条 規程第11条第2項に規定する火元<br>責任者が担当する各棟及び各室は、別表<br>第1のとおりとする。<br>(自衛消防隊の編制等)<br>第3条 規程第14条第4項に規定する自衛<br>消防隊の組織、編制及び各班の分担任務<br>は、別表第2のとおりとする。<br><br>第4条 (略)<br>附 則 (略)<br>_____ |          | 危機<br><br>危機 2025年11月規程<br>第13号<br><br>第14条<br><br>第17条<br><br>附 則<br>この細則は、2025年4月1日から施行す<br>る。<br>_____ |         |           |          |  |  |  |  |  |  |
| 別表第1 (第2条関係)  |          | 別表第1 (第2条関係)  |         |           |          |  |  |  |  |  |  |
| 建物<br>区分  | 構造<br>階数 | 面積<br>(平方<br>メートル)  | 室名<br>等 | 火元責<br>任者 | 備考       |  |  |  |  |  |  |
| 本部<br>研究  | 鉄筋<br>コン | 4<br>階<br>5<br>4  | 4,      | 理事<br>長室  | 総務係<br>長 |  |  |  |  |  |  |
|   |          |   | 08      | 学長<br>室   | 総務係<br>長 |  |  |  |  |  |  |

| (改正前) |                       |                                |                   | (改正後)            |           |            |  |  |
|-------|-----------------------|--------------------------------|-------------------|------------------|-----------|------------|--|--|
| 棟     | ク<br>リ<br>ー<br>ト<br>造 | 事務局<br>長室                      | 総務係<br>長          |                  |           |            |  |  |
|       |                       | 事務<br>室                        | 総務係<br>長          |                  |           |            |  |  |
|       |                       | 保健<br>室                        | 保健係<br>長          |                  |           |            |  |  |
|       |                       | 心理<br>相談<br>室                  | 保健係<br>長          |                  |           |            |  |  |
|       |                       | 更衣<br>室                        | 総務係<br>長          |                  |           |            |  |  |
|       |                       | 湯沸<br>室                        | 総務係<br>長          |                  |           |            |  |  |
|       |                       | 保安<br>管理<br>室<br>(守<br>衛<br>室) | 総務係<br>長          |                  |           |            |  |  |
|       |                       | 1階<br>印刷<br>室                  | 総務係<br>長          |                  |           |            |  |  |
|       |                       | 2階<br>印刷<br>室                  | 教務係<br>長          |                  |           | 教務学<br>生係長 |  |  |
|       |                       | 3階<br>印刷<br>室                  | 教務係<br>長          |                  |           | 教務学<br>生係長 |  |  |
|       |                       | 研<br>究<br>室                    | 20<br>1<br>号<br>室 | 専ら利<br>用する<br>教員 |           |            |  |  |
|       |                       |                                | 20<br>2<br>号<br>室 | 専ら利<br>用する<br>教員 |           |            |  |  |
|       |                       |                                | 20<br>3<br>号<br>室 | 専ら利<br>用する<br>教員 |           |            |  |  |
|       |                       |                                | 20<br>4<br>号<br>室 | 専ら利<br>用する<br>教員 | 専ら利<br>用す |            |  |  |



| (改正前) |  |                   |                  | (改正後) |  |  |  |
|-------|--|-------------------|------------------|-------|--|--|--|
|       |  | 21<br>4<br>号<br>室 | 専ら利<br>用する<br>教員 |       |  |  |  |
|       |  | 21<br>5<br>号<br>室 | 専ら利<br>用する<br>教員 |       |  |  |  |
|       |  | 21<br>6<br>号<br>室 | 専ら利<br>用する<br>教員 |       |  |  |  |
|       |  | 21<br>7<br>号<br>室 | 専ら利<br>用する<br>教員 |       |  |  |  |
|       |  | 21<br>8<br>号<br>室 | 専ら利<br>用する<br>教員 |       |  |  |  |
|       |  | 21<br>9<br>号<br>室 | 専ら利<br>用する<br>教員 |       |  |  |  |
|       |  | 22<br>0<br>号<br>室 | 専ら利<br>用する<br>教員 |       |  |  |  |
|       |  | 22<br>1<br>号<br>室 | 専ら利<br>用する<br>教員 |       |  |  |  |
|       |  | 30<br>1<br>号<br>室 | 専ら利<br>用する<br>教員 |       |  |  |  |
|       |  | 30<br>2<br>号<br>室 | 専ら利<br>用する<br>教員 |       |  |  |  |
|       |  | 30<br>3<br>号<br>室 | 専ら利<br>用する<br>教員 |       |  |  |  |
|       |  | 30<br>4           | 専ら利<br>用する       |       |  |  |  |

| (改正前) |  |       |          | (改正後)           |  |  |  |
|-------|--|-------|----------|-----------------|--|--|--|
|       |  | 号室    | 教員       |                 |  |  |  |
|       |  | 305号室 | 専ら利用する教員 |                 |  |  |  |
|       |  | 306号室 | 専ら利用する教員 | 専ら利用する教員より1名を指名 |  |  |  |
|       |  | 307号室 | 専ら利用する教員 | 専ら利用する教員より1名を指名 |  |  |  |
|       |  | 308号室 | 専ら利用する教員 |                 |  |  |  |
|       |  | 309号室 | 専ら利用する教員 |                 |  |  |  |
|       |  | 310   | 専ら利用する   |                 |  |  |  |

| (改正前) |  |       |          | (改正後)        |  |  |  |
|-------|--|-------|----------|--------------|--|--|--|
|       |  | 号室    | 教員       |              |  |  |  |
|       |  | 311号室 | 専ら利用する教員 |              |  |  |  |
|       |  | 312号室 | 専ら利用する教員 |              |  |  |  |
|       |  | 313号室 | 専ら利用する教員 |              |  |  |  |
|       |  | 314号室 | 専ら利用する教員 |              |  |  |  |
|       |  | 315号室 | 専ら利用する教員 |              |  |  |  |
|       |  | 316号室 | 専ら利用する教員 |              |  |  |  |
|       |  | 317号室 | 専ら利用する教員 |              |  |  |  |
|       |  | 318号室 | 専ら利用する教員 |              |  |  |  |
|       |  | 319号室 | 専ら利用する教員 | 専ら利用する教員より1名 |  |  |  |

| (改正前) |                              |                  |             | (改正後) |                    |  |  |
|-------|------------------------------|------------------|-------------|-------|--------------------|--|--|
|       |                              |                  | を<br>指<br>名 |       |                    |  |  |
|       | 32<br>0<br>号<br>室            | 専ら利<br>用する<br>教員 |             |       |                    |  |  |
|       | 32<br>1<br>号<br>室            | 専ら利<br>用する<br>教員 |             |       |                    |  |  |
|       | 32<br>2<br>号<br>室            | 専ら利<br>用する<br>教員 |             |       |                    |  |  |
|       | 32<br>3<br>号<br>室            | 専ら利<br>用する<br>教員 |             |       |                    |  |  |
|       | 32<br>4<br>号<br>室            | 専ら利<br>用する<br>教員 |             |       |                    |  |  |
|       | 学<br>部<br>長<br>室             | <u>教務係<br/>長</u> |             |       | <u>教務学<br/>生係長</u> |  |  |
|       | 相<br>談<br>室                  | キャリ<br>ア支援<br>室長 |             |       |                    |  |  |
|       | 1 階<br>特<br>別<br>会<br>議<br>室 | 総務係<br>長         |             |       |                    |  |  |
|       | 1 階<br>講<br>師<br>控<br>室      | <u>教務係<br/>長</u> |             |       | <u>教務学<br/>生係長</u> |  |  |
|       | 1 階<br>書<br>庫                | <u>教務係<br/>長</u> |             |       | <u>教務学<br/>生係長</u> |  |  |
|       | 4 階<br>大<br>会<br>議<br>室      | 総務係<br>長         |             |       |                    |  |  |
|       | 4 階<br>小<br>会<br>議<br>室      | 総務係<br>長         |             |       |                    |  |  |
|       | 4 階<br>保<br>管<br>室           | 総務係<br>長         |             |       |                    |  |  |

| (改正前)       |                   |    |            |       |   |                  | (改正後)                           |  |  |  |            |  |            |  |  |  |
|-------------|-------------------|----|------------|-------|---|------------------|---------------------------------|--|--|--|------------|--|------------|--|--|--|
|             |                   |    |            |       | 4階<br>書庫  | 総務係<br>長         |                                 |  |  |  |            |  |            |  |  |  |
|             |                   |    |            |       | 院生<br>室1  | 教務係<br>長         |                                 |  |  |  |            |  | 教務学<br>生係長 |  |  |  |
|             |                   |    |            |       | 院生<br>室2  | 教務係<br>長         |                                 |  |  |  |            |  | 教務学<br>生係長 |  |  |  |
|             |                   |    |            |       | 院生<br>室3  | 教務係<br>長         |                                 |  |  |  |            |  | 教務学<br>生係長 |  |  |  |
|             |                   |    |            |       | いち<br>かん<br>ダイ<br>バー<br>シテ<br>ィ看<br>護開<br>発セ<br>ンタ<br>ー | 専ら利<br>用する<br>教員 | 専ら利<br>用する<br>教員より<br>1名指名      |  |  |  |            |  |            |  |  |  |
| 教育棟<br>(南館) | 鉄筋コン<br>クリート<br>造 | 3階 | 2,036<br>3 | 2,363 | 1階<br>機械<br>室   | 総務係<br>長         |                                 |  |  |  |            |  |            |  |  |  |
|             |                   |    |            |       | 1階<br>電気<br>室   | 総務係<br>長         |                                 |  |  |  |            |  |            |  |  |  |
|             |                   |    |            |       | 2階<br>実験<br>室   | 専ら利<br>用する<br>教員 | 専ら利<br>用する<br>教員より<br>1名を<br>指名 |  |  |  |            |  |            |  |  |  |
|             |                   |    |            |       | 2階<br>演習<br>室   | 教務係<br>長         |                                 |  |  |  | 教務学<br>生係長 |  |            |  |  |  |



| (改正前)       |                   |         |               |                          |            |                  | (改正後)                           |                   |                   |  |  |  |  |  |  |            |  |  |  |
|-------------|-------------------|---------|---------------|--------------------------|------------|------------------|---------------------------------|-------------------|-------------------|--|--|--|--|--|--|------------|--|--|--|
|             |                   |         |               |                          | 3階<br>演習室  | 教務係<br>長         |                                 |                   |                   |  |  |  |  |  |  | 教務学<br>生係長 |  |  |  |
|             |                   |         |               |                          | 3階<br>実験室  | 専ら利<br>用する<br>教員 | 専ら利<br>用する<br>教員より<br>1名を指<br>名 |                   |                   |  |  |  |  |  |  |            |  |  |  |
| 教育棟<br>(西館) | 鉄筋コ<br>ンクリ<br>ート造 | 3階<br>建 | 1, 2, 26<br>3 | 1階                       | 講義<br>室    | 教務係<br>長         |                                 | 教育棟<br>(西館)       | 鉄筋コ<br>ンクリ<br>ート造 |  |  |  |  |  |  |            |  |  |  |
|             |                   |         |               | 2階                       | 講義<br>室    | 教務係<br>長         |                                 |                   |                   |  |  |  |  |  |  |            |  |  |  |
|             |                   |         |               | 3階                       | 講義<br>室    | 教務係<br>長         |                                 |                   |                   |  |  |  |  |  |  |            |  |  |  |
| 教育棟<br>(北館) | 鉄筋コ<br>ンクリ<br>ート造 | 2階<br>建 | 1, 2, 20<br>7 | 情報<br>処理<br>室            | 図書情<br>報係長 |                  | 教育棟<br>(北館)                     | 鉄筋コ<br>ンクリ<br>ート造 |                   |  |  |  |  |  |  |            |  |  |  |
|             |                   |         |               | LL<br>教室                 | 図書情<br>報係長 |                  |                                 |                   |                   |  |  |  |  |  |  |            |  |  |  |
|             |                   |         |               | 1階<br>観<br>察<br>室        | 教務係<br>長   |                  |                                 |                   |                   |  |  |  |  |  |  |            |  |  |  |
|             |                   |         |               | 1階<br>実<br>習<br>室<br>I   | 教務係<br>長   |                  |                                 |                   |                   |  |  |  |  |  |  |            |  |  |  |
|             |                   |         |               | 1階<br>実<br>習<br>室<br>II  | 教務係<br>長   |                  |                                 |                   |                   |  |  |  |  |  |  |            |  |  |  |
|             |                   |         |               | 2階<br>実<br>習<br>室<br>III | 教務係<br>長   |                  |                                 |                   |                   |  |  |  |  |  |  |            |  |  |  |
|             |                   |         |               | 2階                       | 教務係        |                  |                                 |                   |                   |  |  |  |  |  |  |            |  |  |  |
|             |                   |         |               |                          |            |                  |                                 |                   |                   |  |  |  |  |  |  |            |  |  |  |

| (改正前) |                 |     |             |            |        | (改正後) |  |  |  |  |  |        |      |        |  |
|-------|-----------------|-----|-------------|------------|--------|-------|--|--|--|--|--|--------|------|--------|--|
|       |                 |     |             |            | 実習室IV  | 長     |  |  |  |  |  | 生係長    |      |        |  |
|       |                 |     |             |            | 2階教材室  | 教務係長  |  |  |  |  |  | 教務学生係長 |      |        |  |
| 図書館   | 鉄筋コンクリート造       | 3階建 | 1, 5, 97, 2 | 事務室        | 図書情報係長 |       |  |  |  |  |  | 図書係長   |      |        |  |
|       |                 |     |             | 会議室        | 図書情報係長 |       |  |  |  |  |  |        | 図書係長 |        |  |
|       |                 |     |             | ラーニングコモンズ  | 図書情報係長 |       |  |  |  |  |  |        |      | 図書係長   |  |
|       |                 |     |             | 1～3階書庫     | 図書情報係長 |       |  |  |  |  |  |        |      | 図書係長   |  |
|       |                 |     |             | 1階機械室      | 図書情報係長 |       |  |  |  |  |  |        |      | 図書係長   |  |
|       |                 |     |             | 2階機械室      | 図書情報係長 |       |  |  |  |  |  |        |      | 図書係長   |  |
|       |                 |     |             | サーバー室      | 図書情報係長 |       |  |  |  |  |  |        |      | 図書係長   |  |
|       |                 |     |             |            |        |       |  |  |  |  |  |        |      |        |  |
| 体育館   | 鉄筋コンクリート造(一部木造) | 2階建 | 1, 51, 8    | アリーナ       | 教務係長   |       |  |  |  |  |  | 教務学生係長 |      |        |  |
|       |                 |     |             | 体育準備室及び更衣室 | 教務係長   |       |  |  |  |  |  |        |      | 教務学生係長 |  |
| 学生会館  | 鉄筋コンクリート造       | 2階建 | 1, 98, 5    | 食堂事務所      | 教務係長   |       |  |  |  |  |  | 教務学生係長 |      |        |  |
|       |                 |     |             | 食堂更衣室      | 教務係長   |       |  |  |  |  |  |        |      | 教務学生係長 |  |



| (改正前)  |           |     |         |   |      | (改正後) |  |  |  |   |  |
|--------|-----------|-----|---------|---|------|-------|--|--|--|---|--|
|        | クリート造     |     |         |   |      |       |  |  |  |   |  |
| 守衛室    | 鉄筋コンクリート造 | 1階建 | 9       | — | 総務係長 |       |  |  |  | — |  |
| 体育器具倉庫 | 鉄筋コンクリート造 | 1階建 | 67      | — | 教務係長 |       |  |  |  | — |  |
| 自転車置場  | 鉄骨造       | 1階建 | 44      | — | 総務係長 |       |  |  |  |   |  |
| 合計     |           |     | 118,705 |   |      |       |  |  |  |   |  |

備考 この表において「専ら利用する教員」とは、当該室を占有し、又は利用頻度が高い教員のうちから、理事長が指名するものをいう。

別表第2（第3条関係）

別表第2（第3条関係）

(改正前)

1) 自衛消防隊組織編制表

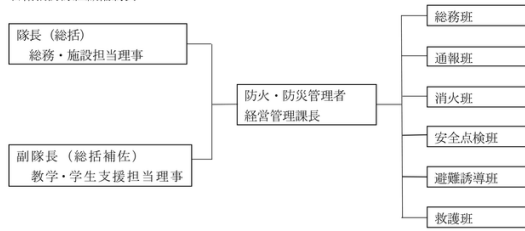

2) 自衛消防隊組織職員編制及び分担任務

| 班名    | 班員構成      |          |  | 分担任務  |
|-------|-----------|----------|--|---|
|       | 班長        | 副班長      | 班員   |   |
| 総務班   | 法人本部担当課長  | キャリア支援室長 | 事務職員   | 1 他の班への指示及び連絡調整に関すること。<br>2 火災状況の把握、情報等の収集等に関すること。                              |
| 通報班   | 総務係長      | 事務職員     | 人間科学領域の教員<br>療養生活看護学領域の教員<br>事務職員  | 1 消防機関への通報に関すること。<br>2 火災現場の確認及び火災状況の本部への連絡に関すること。<br>3 学内避難状況の本部への連絡に関すること。    |
| 消火班   | 経営管理課担当係長 | 事務職員     | 人間科学領域の教員<br>専門基礎科学領域の教員<br>基盤看護学領域の教員<br>健康生活看護学領域の教員<br>療養生活看護学領域の教員<br>事務職員 | 1 消火器による初期消火に関すること。<br>2 火災の状況に応じて、屋内消火栓による消火に関すること。<br>3 消防機関の消火作業への協力に関すること。  |
| 安全点検班 | 図書情報係長    | 技術職員     | 健康生活看護学領域の教員<br>事務職員   | 1 消火活動の阻害要因の除去に関すること。<br>2 各階防火戸の閉鎖に関すること。<br>3 消防車等の誘導に関すること。                  |
| 避難誘導班 | 教務係長      | 事務職員     | 基盤看護学領域の教員<br>健康生活看護学領域の教員<br>事務職員   | 1 状況に応じた避難経路の判断に関すること。<br>2 学生、職員等に対する安全な場所への誘導に関すること。                          |
| 救護班   | 教務学生課長    | 保健係長     | 専門基礎科学領域の教員<br>基盤看護学領域の教員<br>健康生活看護学領域の教員<br>療養生活看護学領域の教員<br>保健室の職員<br>事務職員    | 1 救護場所の設定に関すること。<br>2 ストレッチャー、救急箱その他救護体制の整備に関すること。<br>3 負傷者の処置及び医療機関への搬送に関すること。 |

(改正後)

1) 自衛消防隊組織編制表

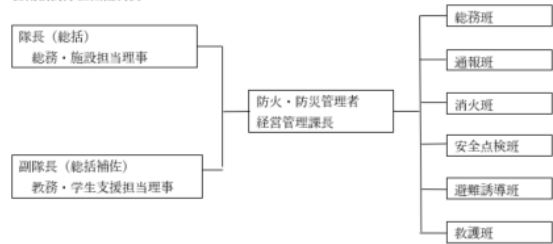

2) 自衛消防隊組織職員編制及び分担任務

| 班名    | 班員構成      |          |  | 分担任務  |
|-------|-----------|----------|--|---|
|       | 班長        | 副班長      | 班員   |   |
| 総務班   | 法人本部担当課長  | キャリア支援室長 | 事務職員   | 1 他の班への指示及び連絡調整に関すること。<br>2 火災状況の把握、情報等の収集等に関すること。                              |
| 通報班   | 総務係長      | 事務職員     | 人間科学領域の教員<br>療養生活看護学領域の教員<br>事務職員  | 1 消防機関への通報に関すること。<br>2 火災現場の確認及び火災状況の本部への連絡に関すること。<br>3 学内避難状況の本部への連絡に関すること。    |
| 消火班   | 経営管理課担当係長 | 事務職員     | 人間科学領域の教員<br>専門基礎科学領域の教員<br>基盤看護学領域の教員<br>健康生活看護学領域の教員<br>療養生活看護学領域の教員<br>事務職員 | 1 消火器による初期消火に関すること。<br>2 火災の状況に応じて、屋内消火栓による消火に関すること。<br>3 消防機関の消火作業への協力に関すること。  |
| 安全点検班 | 図書係長      | 技術職員     | 健康生活看護学領域の教員<br>事務職員   | 1 消火活動の阻害要因の除去に関すること。<br>2 各階防火戸の閉鎖に関すること。<br>3 消防車等の誘導に関すること。                  |
| 避難誘導班 | 教務学生係長    | 事務職員     | 基盤看護学領域の教員<br>健康生活看護学領域の教員<br>事務職員   | 1 状況に応じた避難経路の判断に関すること。<br>2 学生、職員等に対する安全な場所への誘導に関すること。                          |
| 救護班   | 教務学生課長    | 保健係長     | 専門基礎科学領域の教員<br>基盤看護学領域の教員<br>健康生活看護学領域の教員<br>療養生活看護学領域の教員<br>保健室の職員<br>事務職員    | 1 救護場所の設定に関すること。<br>2 ストレッチャー、救急箱その他救護体制の整備に関すること。<br>3 負傷者の処置及び医療機関への搬送に関すること。 |